

Sotto Sezione 3.1: STRUTTURA ORGANIZZATIVA

La struttura organizzativa dell'Ente è definita dall'art. 6 e 7 del vigente Regolamento sull'ordinamento generale degli uffici e servizi approvato con deliberazione di Giunta Comunale n. 16 del 16/02/2001 e successive variazioni nr. 47/2007 e nr. 27/2011. A seguito della riorganizzazione funzionale degli uffici avvenuta con l'insediamento di due nuovi funzionari responsabili di area ed ai performanti obiettivi di governance amministrativa, la nuova struttura organizzativa si presenta così:

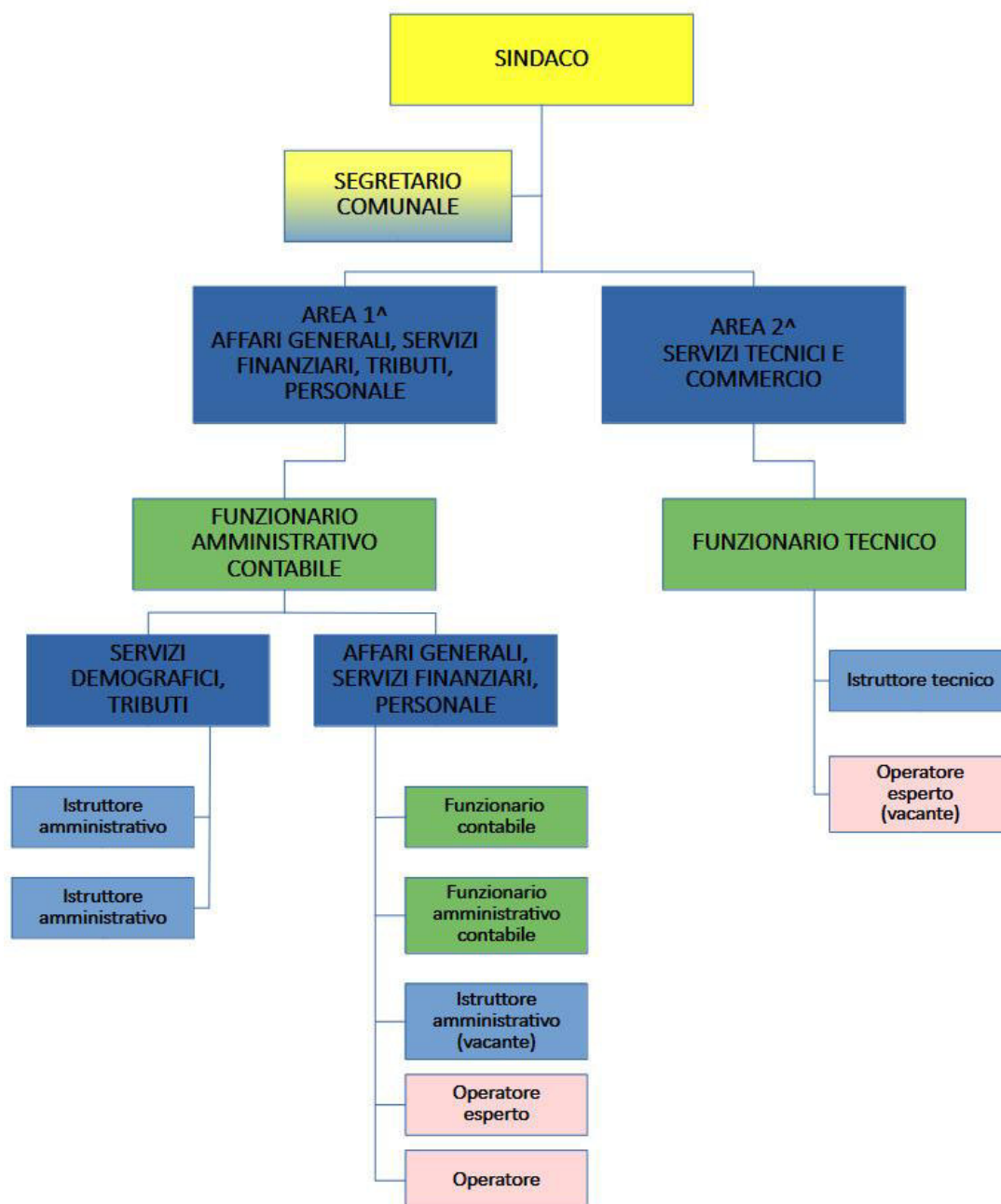

Sotto Sezione 3.2: ORGANIZZAZIONE DEL LAVORO

Criteri generali delle modalità attuative del lavoro agile e del lavoro da remoto, criteri generali per l'individuazione dei processi e delle attività di lavoro, con riferimento al lavoro agile e al lavoro da remoto, nonché i criteri di priorità per l'accesso agli stessi – Modulistica.